

국내 1위
반려동물 펫푸드
ODM&OEM 전문기업

ALWAYS TOGETHER,
ATBIO
& **MISO**



에이티바이오 & 미소는 대한민국 펫푸드산업을 이끌어가는 고객들과 더불어 국내 600만 반려동물가족과 800만 반려동물의 건강하고 행복한 식문화를 책임지는 대한민국 1등 펫푸드 ODM/OEM 기업입니다.

Happy Life of Pets and their Families

반려동물가족과 반려동물의 행복한 삶



Realization of Customer Value

고객가치 실현



Top-Tier Market Impact

에이티바이오 & 미소

Trusted Business Partner

수많은 고객의 신뢰를 받은
ODM&OEM 파트너

Technology Leader

핵심 원천기술 기반의
R&D 개발 및 노하우

The Best Quality

엄격한 품질관리와 노하우로
완성된 최고의 품질

01

1. 기업개요

에이티바이오 & 미소는 언제나 함께하는 반려동물을 위해,
자연을 닮은 내츰리즘을 모토로 반려동물의 건강한 일상을 지키고 있습니다.

‘Always Together’

에이티바이오 & 미소는

끊임없는 기술개발과 휴먼그레이드 수준의 품질을 통해 쌓아온,
고객으로부터의 굳건한 신뢰를 바탕으로,
고객이 요구하는 제품의 개발부터 영업까지 토털서비스를 제공함으로써,
고객과 펫푸드시장에서 성장할 수 있는 비즈니스 파트너로서 언제나 함께 하고 있습니다.

회사명	(주)에이티바이오&(주)미소	
대표이사	조병선	
설립일	2004.4	
사업영역	펫푸드 제조 (사료, 저키&트릭, 껌, 영양제, 습식 등)	
본사소재지	경기도 진접읍 팔야산단로 16 (광릉테크노벨리)	
공장	ATbio1공장	경기도 진접읍 팔야산단로 16 (광릉테크노벨리)
	ATbio2공장	경기도 포천시 내촌면 오림포길 54-3,4
	미소 1공장	경기도 남양주시 진전읍 경복대로 바람골길 42-185
	미소 2공장	경기도 진접읍 팔야산단로 16 (광릉테크노벨리)



01

2. 성장연혁

에이티바이오 & 미소는 20년 업력을 통해 다져온

펫푸드 개발 및 제조 전문성을 기반으로

**끊임없는 기술혁신과 신제품 개발을 통해 펫푸드의 영역을 확장해 나가는
국내 최고의 펫푸드 비즈니스 파트너로 성장하고 있습니다.**

'Always Try'

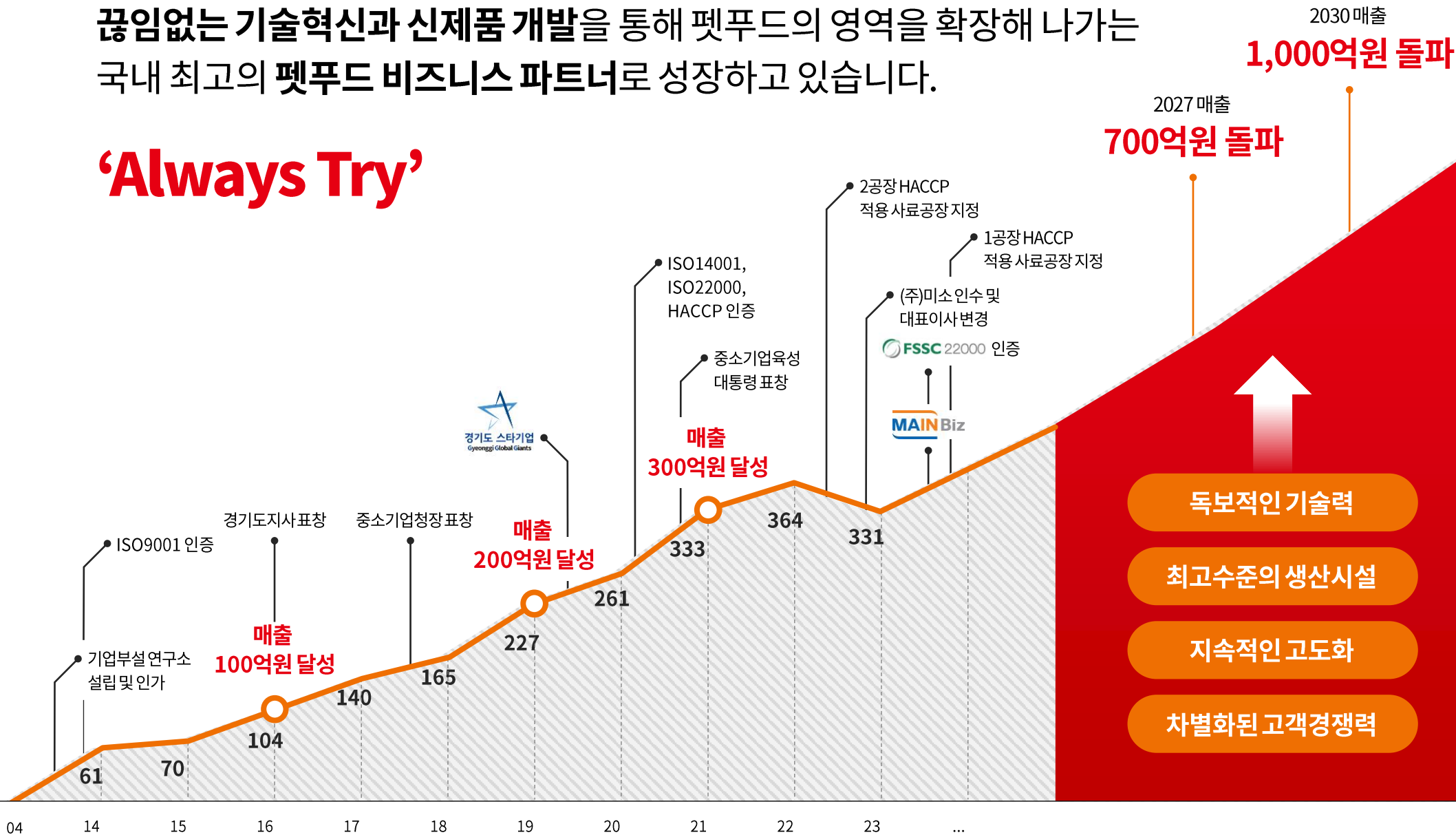

- 독보적인 기술력
- 최고수준의 생산시설
- 지속적인 고도화
- 차별화된 고객경쟁력

01

3. 사업영역

첨단 생산시설과 생산노하우, 탁월한 기술력 및 시장에 대한 인사이트를 바탕으로
 고객사가 필요한 **제품의 제안부터 개발, 그리고 영업전략컨설팅까지**
에이티바이오 & 미소는 펫푸드 전 영역에서 **ODM과 OEM** 토털서비스를 제공합니다.

'Always Total'

고객의 목소리를 담은 최고의 파트너

우수한 경쟁력을 갖춘 펫사료 & 간식 전 영역 서비스

OEM



제품에 대한 상담에서 부터
 기획, 시제품, 디자인, 생산 등
 전 과정 토털 서비스 운영

통합
 컨설팅

탁월한
 기술력

국내 유통중인 제형의
 99%를 제공할 수 있는
 최정상급 기술력 보유

믿을 수 있는
 원스탑서비스로
 한차원 높은
 고객서비스 지원



ODM

최신 자동화 설비 및
 첨단 인프라를 통해 정밀한
 제조 프로세스 구현

첨단
 생산시설

R&D
 노하우

축적된 R&D 성과를
 바탕으로 고객사 별 맞춤
 개발 및 분석 제공

최상의
 품질

글로벌 TOP 수준의 인증을 받은
 품질관리 시스템 운영

01

4. 경쟁력

고객중심 비즈니스 파트너로서 다수 고객들과 신뢰관계를 구축하고 있으며, 앞으로도 고객가치의 실현과 고객의 신뢰는 **에이티바이오 & 미소**의 최우선 목표입니다.

'Always Trust'

에이티바이오 & 미소는 검증된 능력을 바탕으로 국내외 수많은 브랜드와 파트너십을 맺고 펫마켓 리딩을 위한 무한한 가능성을 실현하고 있습니다.



● 주요 고객사

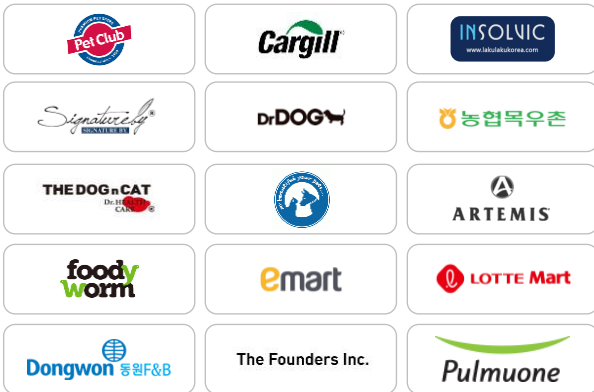

● 파트너 네트워크



● 국내 펫간식시장 점유율

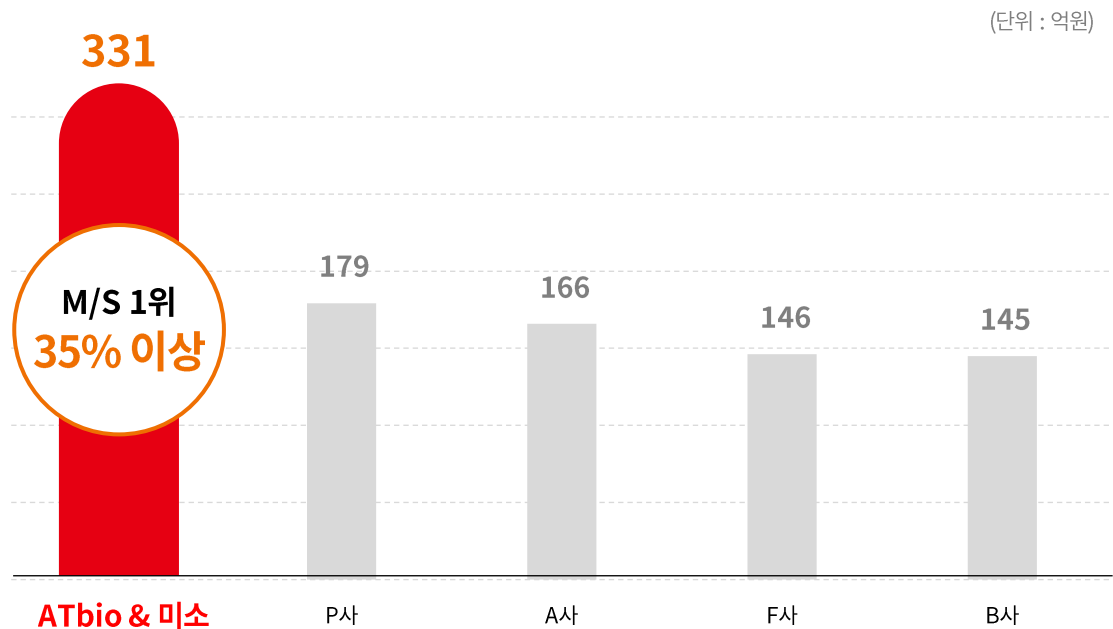

2023년 국내 펫간식사매출액합계 기준

02

1. 제품소개

에이티바이오 & 미소는 고객에게 차별화된 가치를 제공할 수 있는 다양한 형태의 제품을 생산하고 있습니다.

국내 유통중인 제형의 **99%** 생산 가능

프리미엄과 기능이 추가된 사료

**팽화사료**

일반적이고 대중적인 형태의 주식사료

- 건식, 반습식

**수제사료**

신선한 원료로 부드러운 제형의 기호성 주식사료

- 반습식

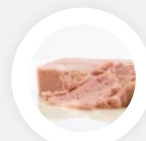
**습식사료**

높은 수분함유로 부드러운 식감이 있는 사료

- 캔, 통조림

**화식**

원재료의 영양소가 살아있는 건강한 사료

- 주식, 습식사료

다양한 물성과 크기의 간식 제품군

**습식간식**

촉촉한 제형으로 다양한 크기의 개발이 가능한 간식

- 스틱, 젤리스트ICK, 스파우트

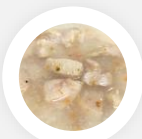
**파우치**

고기 등을 통째로 끓여 만든 영양보양식 간식

- 죽, 탕, 유동식

**분말 영양제**

기능성 영양소 파괴를 최소화한 사료토픽 분말

- 영양제

**습식간식**

주식 혹은 간식으로 간편하게 급여할 수 있는 영양습식

- 핫반용기, 알루미늄캔

고객 니즈 맞춤 형태의 간식

**저키**

다양한 형태로 제품기획이 가능한 영양간식

- 일반/대용량/기능성/트레이닝저키

**영양제**

기능성 원료를 통해 다양한 영양소를 제공하는 간식

- 영양저키, 영양껌, 브리스터영양제

**덴탈껌**

치석감소와 입냄새 제거 효과가 있는 간식

- 일반껌, 코어껌, 팽화껌

**버거**

노즈워크용 등으로 사용되는 가성비 높은 간식

- 저키, 버거

02

2. 개발 프로세스

에이티바이오 & 미소의 펫푸드시장 전문가들과 펫푸드연구소의 기술진이 **빠르고 정확한 시제품 제작, 합리적 공급단가의 제시, 유연한 제품화 프로세스**를 통해 다양한 고객의 요구사항을 신속하고 만족스럽게 해결해 드립니다.

● **ODM 프로세스** | Original Development Manufacturing

검증된 노하우와 독보적인 기술력을 통해 시장트렌드에 맞는 제품을 제안하고 신속한 시제품 제작, 제품확정 후 생산 및 품질관리까지 원스탑 토털 서비스를 제공합니다.

*고객의 요구사항 변경 등에 따라 아래 일정은 단축 또는 연장될 수 있습니다.

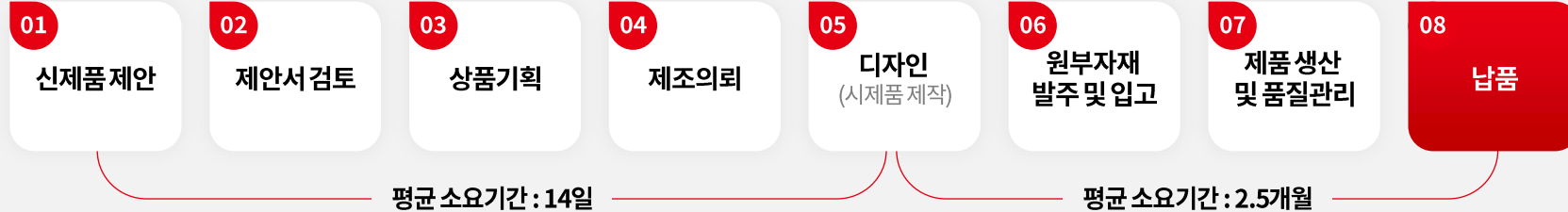

● **OEM 프로세스** | Original Equipment Manufacturing

고객사가 요구하는 제형의 제품을 다양한 조건의 생산이 가능한 설비와 꼼꼼한 품질검수, 합리적인 가격으로 생산하여 정확한 납기에 납품이 가능합니다.

*고객의 요구사항 변경 등에 따라 아래 일정은 단축 또는 연장될 수 있습니다.

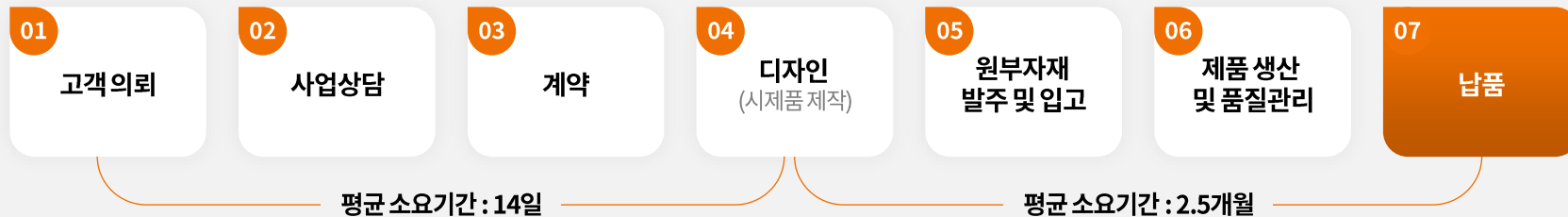

03

1. 펫푸드연구소

펫푸드 제형 및 생산공정, 원료, 영양성분 등 모든 분야에서 국내 최정상급 연구개발을 통해 고객사가 원하는 **제품의 신속한 개발**, **원천기술의 지속적 연구**로 펫푸드 **제품 트렌드를 선도**하고 있습니다.

맞춤형제품
연구개발

기능성
유효성 성분
기술평가

독자적
원료베이스
연구개발

제품 기호성
평가

정부/산학
연구과제
수행

주요 연구성과

- 곤충단백질 및 대체단백질을 이용한 사료
- 단백질 분해효소를 활용한 사료
- 질병별 처방식, 예방식 사료와 간식
- 천연물을 활용한 진정제
- 반려동물 치아관련 제형개발
- 천연물 및 독자적 원료베이스를 활용한 기호성 향상
- Life style/stage에 따른 사료 및 간식, 영양제 등



에이티바이오&미소 독자적 기술 개발

고객사별 맞춤 개발/분석

각 분야별 전문 연구원

제품별 기능성/ 기호성 제고기술

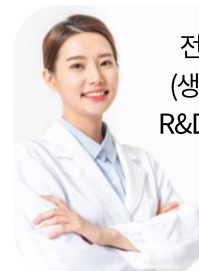

전직원 대비
(생산직 제외)
R&D 인력비율

20%

풍부한 경험을 지닌 Manpower

실험 설비 및 연구 인프라 구축

자체 과제 연구 등 적극적인 개발 환경

고객의 니즈에 맞춘 연구 투자

03

2. 주요 연구실적

펫푸드연구소는 **꾸준한 지적재산권 확보**를 통해 **최상의 경쟁력**을 입증하고 있습니다.

누구도 따라할 수 없는 기술력 확보와 업그레이드를 위해
인적자원의 역량강화와 연구개발 인프라 확충에 지속적인 투자를 진행하고 있습니다.

주요 특허권

 <p>프로바이오틱스를 활용한 사료 및 그 제조방법</p>	 <p>애완동물 산책용 간식 및 그 제조방법</p>	 <p>반려동물용 투척기 및 투사체</p>
 <p>단백질 분해효소를 활용한 애완동물 사료 제조방법</p>	 <p>면역력 향상용 사료의 제조방법</p>	 <p>치석감소 및 입냄새 제거용 애완동물용 간식 및 제조방법</p>
 <p>반려동물용 식품을 급여하기 위한 연결장치</p>	 <p>고양이용 사료 제조방법 및 이를 통해 제조된 고양이용 사료</p>	 <p>노령동물용 발효사료 및 이의 제조방법</p>
 <p>애완동물의 치석감소를 위한 애완동물 간식의 제조방법</p>	 <p>애완동물의 피부질환 예방을 위한 애완동물 간식의 제조방법</p>	 <p>특허청</p>

지적재산권

<p>디자인 등록</p>	<p>등록 145건</p>	<p>출원 28건</p>
<p>상표 등록</p>	<p>등록 27건</p>	<p>출원 5건</p>



04

1. 공장 소개

에이티바이오 & 미소는 최신 생산장비 및 자동화 인프라 구축을 통해 납기 내에 품질완성도가 높은 제품을 고객에게 제공하고 있습니다.

첨단 설비와 자동화 시스템으로 구축된 정밀한 제조시설로 고객사들의 납기일을 안정적으로 준수하고 있습니다.

MES(제조실행시스템) 기반 스마트한 원료/ 공정관리로 생산 프로세스의 효율성 극대화

장기간 축적된 다양한 제품별 품질데이터를 활용하여 한차원 높은 품질관리시스템 운영

HACCP, FSSC22000 등 품질인증, 공정 전반 자동화 설비로 고품질의 균일한 제품 생산 가능

다양한 형태의 간식 제품들을 생산할 수 있는 각 제형별 전용 제조라인을 보유



대지면적	2,638평(8,720.9㎡)
연면적	4,296평(14,202.38㎡)
층 규모	총 3개 층(지상2, 지하1)
주요 생산품목	저키, 사료, 껌&영양제 등
일일 평균 생산량	8,360kg
일일 최대 생산량	15,000kg



대지면적	2,393평(7,911㎡)
연면적	802평(2,651.42㎡)
층 규모	총 4개 동, 물류창고 2동
주요 생산품목	버거, 사료(건식,반습식) 등
일일 평균 생산량	8,000kg
일일 최대 생산량	9,000kg



대지면적	985.3평(3,257.2㎡)
연면적	1,724.09평(5,699.49㎡)
층 규모	총 4개 층(지상4)
주요 생산품목	습식사료, 건식사료
일일 평균 생산량	8,000kg
일일 최대 생산량	9,000kg

04

2. 제조 설비

에이티바이오 & 미소는 원료 입고에서부터 가공, 포장까지 체계적으로 구축된 공정으로 다양한 규격의 제품을 최상의 품질로 생산하고 있습니다.

ST - 진공성형

공정설명: 원육 등을 주원료로배합, 성형, 증숙, 건조과정을거쳐사료,간식등을제조하는공정
주요제품: 수제사료, 저키류



원부자재입고 및 검수



원료분쇄



배합



성형 및 증숙



건조



검수



포장

EP - 압출성형

공정설명: 다양한 영양소와 기능성 원료를 배합한 간식, 영양제 등을 제조하는 압출 공정
주요제품: 껌류, 영양제 등



원부자재입고 및 검수



원료준비



배합

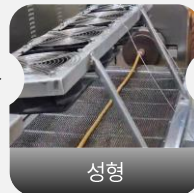

성형



컷팅



검수



포장

WEP - 압출성형

공정설명: 주식 사료와 간식 등을 대량 제조할 수 있는 익스트루더 사료 제조 공정
주요제품: 건식 사료, 반습식 사료, 버거류

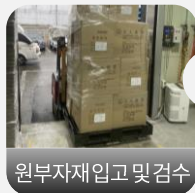

원부자재입고 및 검수



원료배합



익스트루전



건조



오일코팅



검수



포장

RT - 레토르트

공정설명: 보존성이 높고 다양한 형태의 습식 멸균 제품을 제조하는 공정
주요제품: 파우치, 스틱, 캔/컵 등



원부자재입고 및 검수



원료준비



배합 및 가열



충진



검수



레토르트



포장

05

1. 품질 경영

에이티바이오 & 미소는 HACCP 인증을 넘어 ISO9001(품질경영인증), ISO14001(환경경영인증), FSSC22000(글로벌 식품안전시스템인증) 으로 한층 더 강화된 품질관리 시스템을 운영합니다.

원료 입고에서부터 제품 출하까지 안전하고 균일한 품질을 유지하기 위해 다양한 품질 검증 테스트를 수행하고 있습니다.



- 철저한 품질관리 및 안전성 검사

여러 단계로 구축된 까다로운 품질 검증으로 엄격한 기준을 통과한 제품만 출고하고 있습니다.

품질 측정



일관된 품질 관리를 위한 제품 측정

수분측정기, 수분활성도 측정기, 색차계, 디지털 점도계, 보스트워 점도계 등

위해요소관리



제품의 안정성 확보 및 위해요소관리

일반 금속검출기, 금속검출기 (Aluscan), X-ray 검출기 등

제품 관리



명확한 제품선별 및 관리

향온실 및 향온기, 조도계, 물성측정기, 고압 증기멸균기 등

06

1. 주요 생산제품 소개

에이티바이오 & 미소의 주요 생산제품을 소개합니다.

사료

팽화사료

(건식, 반습식)

생산라인: W-EP



청담닥터스랩
데일리솔루션사료



목우쑤
펫9단



일현코퍼레이션
닥터독
그레인프리

사료

수제사료

생산라인: ST



아르테미스
아침애사료



본아페티플러스
연어수제사료



지앤원 후코홀릭
인섹트도그

사료

습식사료

(캔, 통조림)

생산라인: RT



이마트몰리스
프로밸런스



CHD아노레딕스
반려견용 투약보조
/식용증진



제일사료벨릭서
처방습식

사료

화식 (습식)

생산라인: ST/RT



달링키친코리아
자연화식



풀무원자연담은
영양식독



롯데마트콜리울리
그레인프리파우치

간식

저키

(일반, 대용량,
기능성, 트리트)

생산라인: ST



인슬빅
진짜시리즈



펫박스츄



와이어츄

간식

영양제

(저키, 껌,
브리스터)

생산라인: EP



엘로스바이오
강추조인트



동국제약
캐니비타 멀티콜라겐



베키앵글리
리얼 보스웰리아/
아스티만아이즈

06

1. 주요 생산제품 소개

에이티바이오 & 미소의 주요 생산제품을 소개합니다.

간식

덴탈껌

(일반껌, 코어껌, 팽화껌)

생산라인: EP

카길아나브러쉬/
원데이케어시그니처바이
스토모액트코어애플츠
코코넛 츄잉스틱

간식

버거

(저키)

생산라인: W-EP

오블리
버거시리즈핏더맨
소고기치즈버거아르테미스
아침애간식연어버거

간식

습식간식

(스틱, 젤리스틱, 스파우트)

생산라인: RT

보령리베펫
댕댕짜요/냥냥짜요더파운더즈하루채움
자연산시리즈기안냥갱
오리지널

간식

파우치형

(죽, 탕, 유동식)

생산라인: RT

굽네몰듀먼
영양뎀백탕시리즈

벨버드탕

엔케어
경장유동식

간식

열성형

(핫바류)

생산라인: ST/RT



냥핫바명핫바

에스클래스펫
팔공비프럭스독치킨
단백질바

간식

분말

(영양제)

생산라인: 분말

애플츠어니스트
히어로프로젝트21
조인트케어한국야쿠르트
더블케어

ALWAYS TOGETHER,

ATBIO & MISO

에이티바이오

Address. 경기 남양주시 진접읍 팔야산단로 16 (광릉테크노벨리)

E-mail. marketing@atbio.co.kr

Tel. 031-534-1663, 1664 | **Fax.** 031-534-0073

미소

Address. 경기 남양주시 진접읍 경복대로 바람골길 42-185

E-mail. miso1@misono1.com

Tel. 031-527-3793 | **Fax.** 031-527-3975

www.atbio.co.kr

